

RUA JOSÉ LADISLAU TEIXEIRA

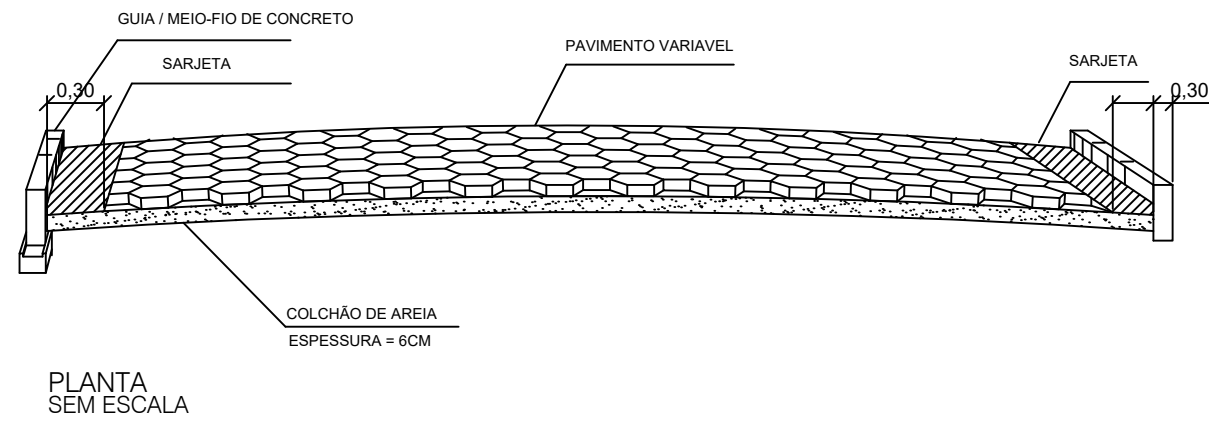
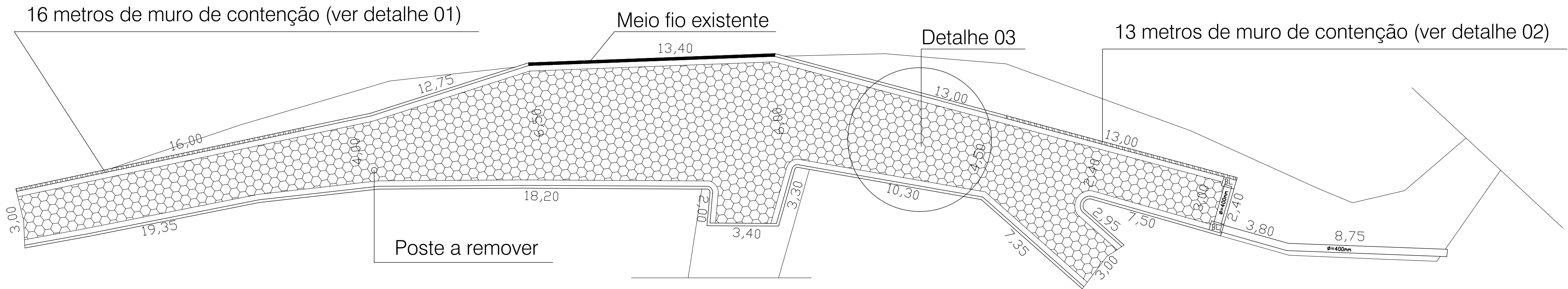

QUANTITATIVO CALÇAMENTO RUA JOSÉ LADISLAU TEIXEIRA			
LOCAL	PAVIMENTO (m²)	MEIO FIO(m)	SARJETA (m)
R. JOSE LADISLAU TEIXEIRA	284,70	96,70	139,10
TOTAL	284,70	96,70	139,10

OBSERVAÇÃO:

- 1) AS SARJETAS TERÃO A DIMENSÃO DE 0,30M DE LARGURA.  
2) LARGURA DA VIA PAVIMENTADA SERÁ DE TAMANHOS DIFERENTE CONFORME PROJETO.

Detalhe 03:

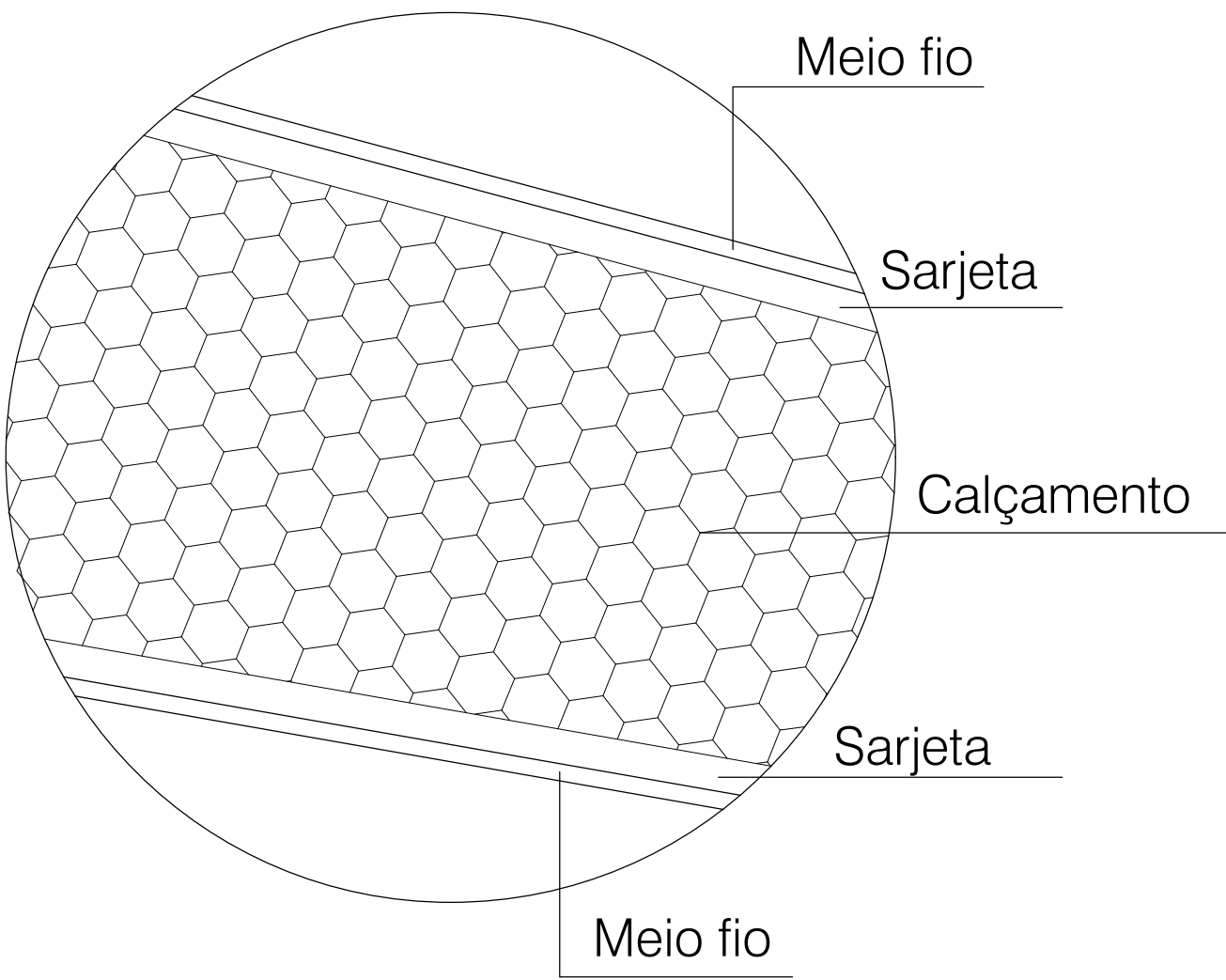

Detalhe 01:

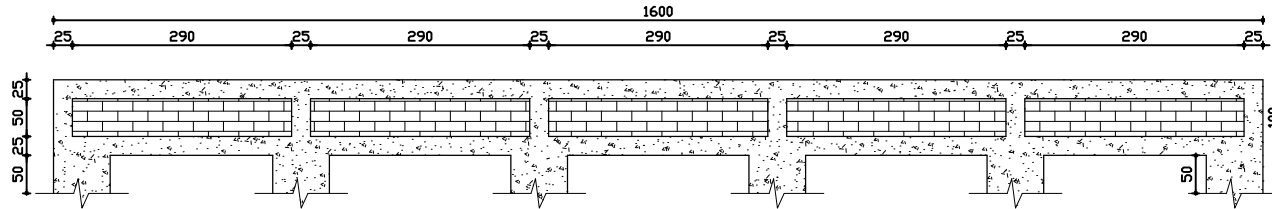

Detalhe 02:

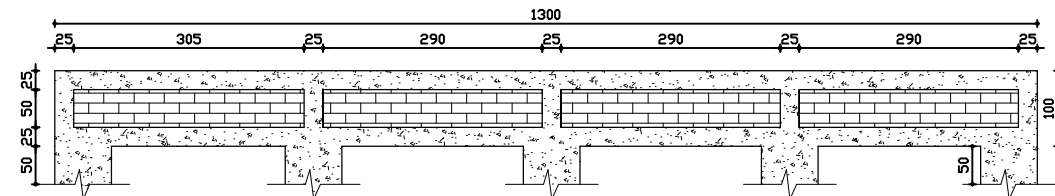

VISTA FRONTAL

ESCALA 1/ 100

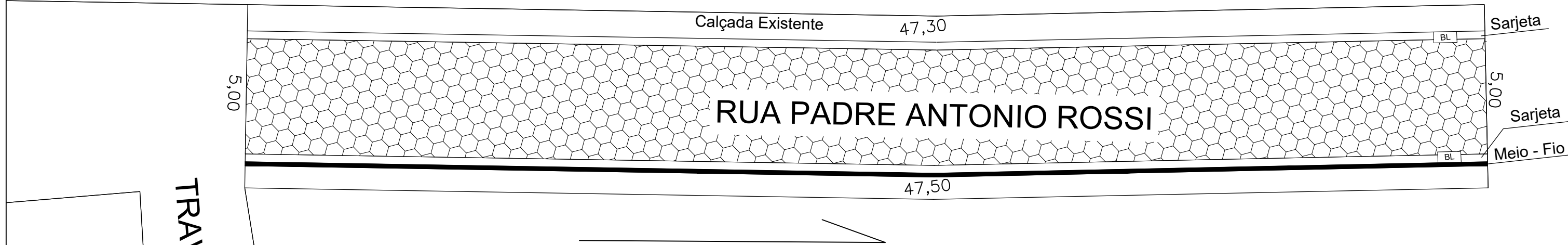

QUANTITATIVO CALÇAMENTO RUA PADRE ANTONIO ROSSI			
LOCAL	PAVIMENTO (m²)	MEIO FIO(m)	SARJETA (m)
RUA PADRE ANTONIO ROSSI	208,70	47,50	94,80
TOTAL	208,70	47,50	94,80

OBSERVAÇÃO:

- 1) AS SARJETAS TERÃO A DIMENSÃO DE 0,30M DE LARGURA.  
2) LARGURA DA VIA PAVIMENTADA SERÁ DE 4,40 QUATRO METROS E QUARENTA CENTÍMETROS.

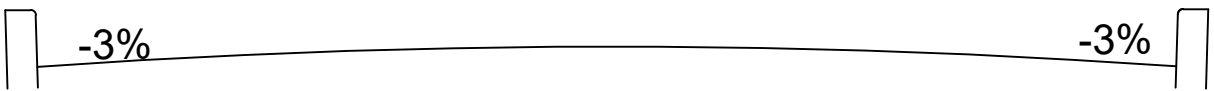
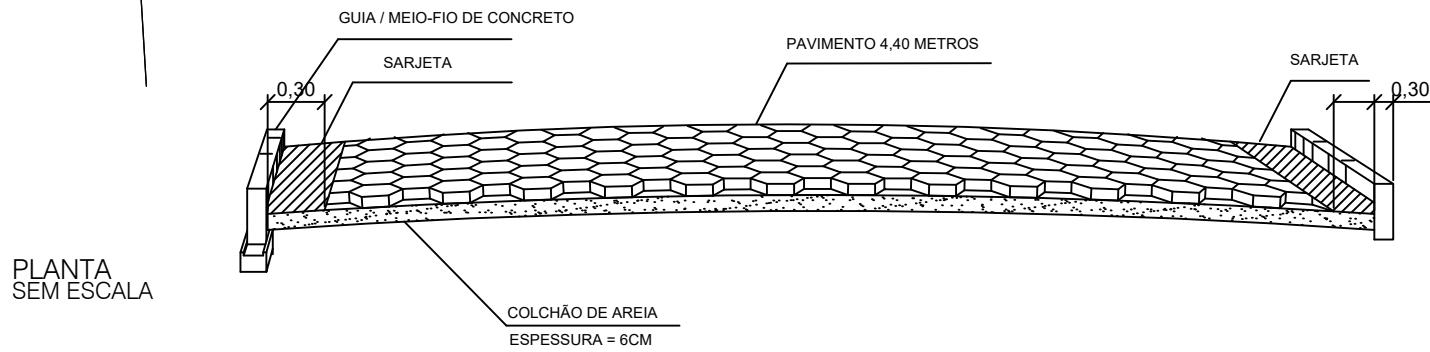

PLANTA SEM ESCALA

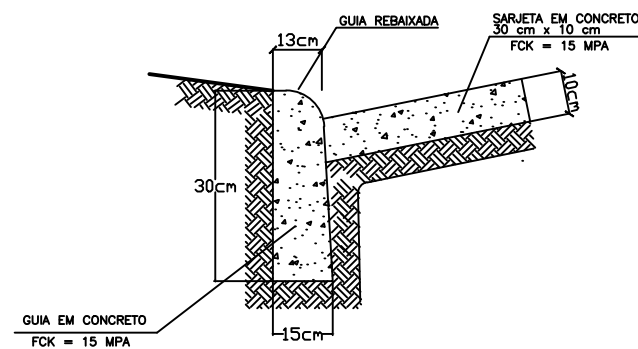

DETALHE DA GUIA E SARJETA SEM ESCALA

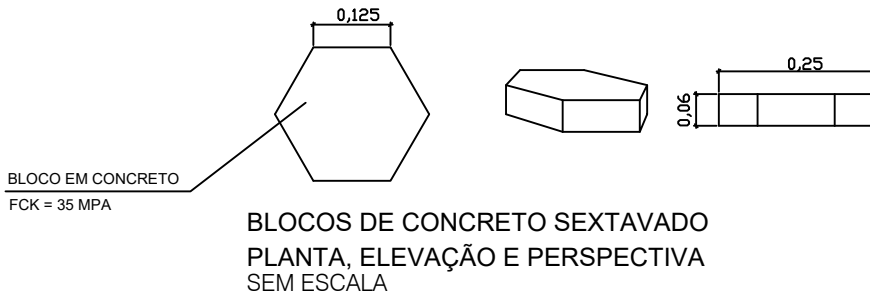

BLOCOS DE CONCRETO SEXTAVADO PLANTA, ELEVÇÃO E PERSPECTIVA SEM ESCALA

PROJETO DE PAVIMENTAÇÃO COM BLOCOS DE CONCRETO SEXTAVADO			
AREA TOTAL DO LEVANTAMENTO DOS TRECHOS: 493,40 m2			
RESPONSÁVEL TÉCNICO		CREA	
DJALMA RIBEIRO DE ANDRADE FILHO		61.106/D	
PROPRIETÁRIO		CNPJ	
PREFEITURA MUNICIPAL DE ITANHOMI		18.493.239/0001-06	
ENDEREÇO:		NÚMERO	
RUA JOSE LADISLAU TEIXEIRA - DISTRITO DE EDGARD MELO		-----	
RUA PADRE ANTONIO ROSSI / BAIRRO CENTRO		CEP 35.120-000	
BAIRRO / DISTRITO:		PROJETO Nº	
CENTRO / EDGARD MELO		01 / 2026	
CIDADE:		FOLHA	
ITANHOMI - MG		01/01	
ESCALAS INDICADAS		DATA	
		ABRIL/2026	